Vabariigi Valitsuse 17. detsembri 2020. a määrus nr 97
„Alutaguse rahvuspargi kaitse-eeskiri"
Lisa 1
(muudetud sõnastuses)
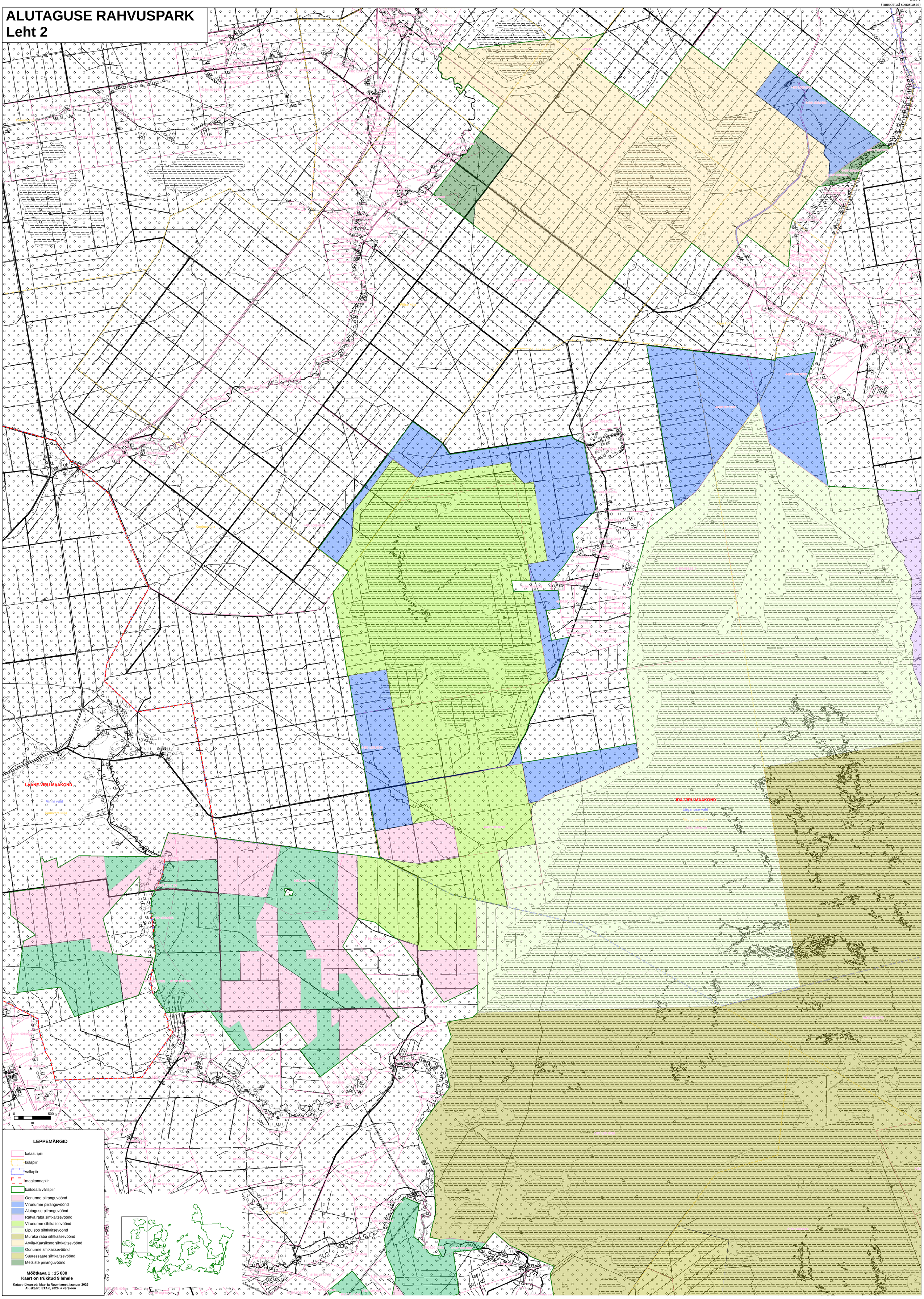
ALUTAGUSE RAHVUSPARK
Leht 2